

COMPANIA DE APA SOMEȘ S.A. CLUJ-NAPOCA

SERVICIU TEHNIC

Anexă la adresa/Aviz nr. 10528 / 44242

Se avizează favorabil executarea obiectivului propus cu respectarea următoarelor clauze:

1. La începerea lucrărilor se vor efectua sondaje pentru identificarea rețelelor de apă - canal cu respectarea HG930/2005 și SR 85.1/1997.

2. Lucrările de săpătură din zona conductelor apă - canal se vor executa manual în vederea evitării deteriorării acestora.

3. Distanțele dintre rețelele de apă - canal și celelalte rețele sau construcții vor fi cele prevăzute de normativele în vigoare.

4. De eventualele avarii aduse rețelelor de apă - canal în timpul executării lucrărilor răspunde direct constructorul.

5. Traseul rețelelor de apă - canal este figurat informativ.

Prezentul aviz este valabil un an de la data semnării și nu ține loc de aviz pentru branșare la apă și canal.

Conducte publice apă

Conducte publice canal

Semnătura

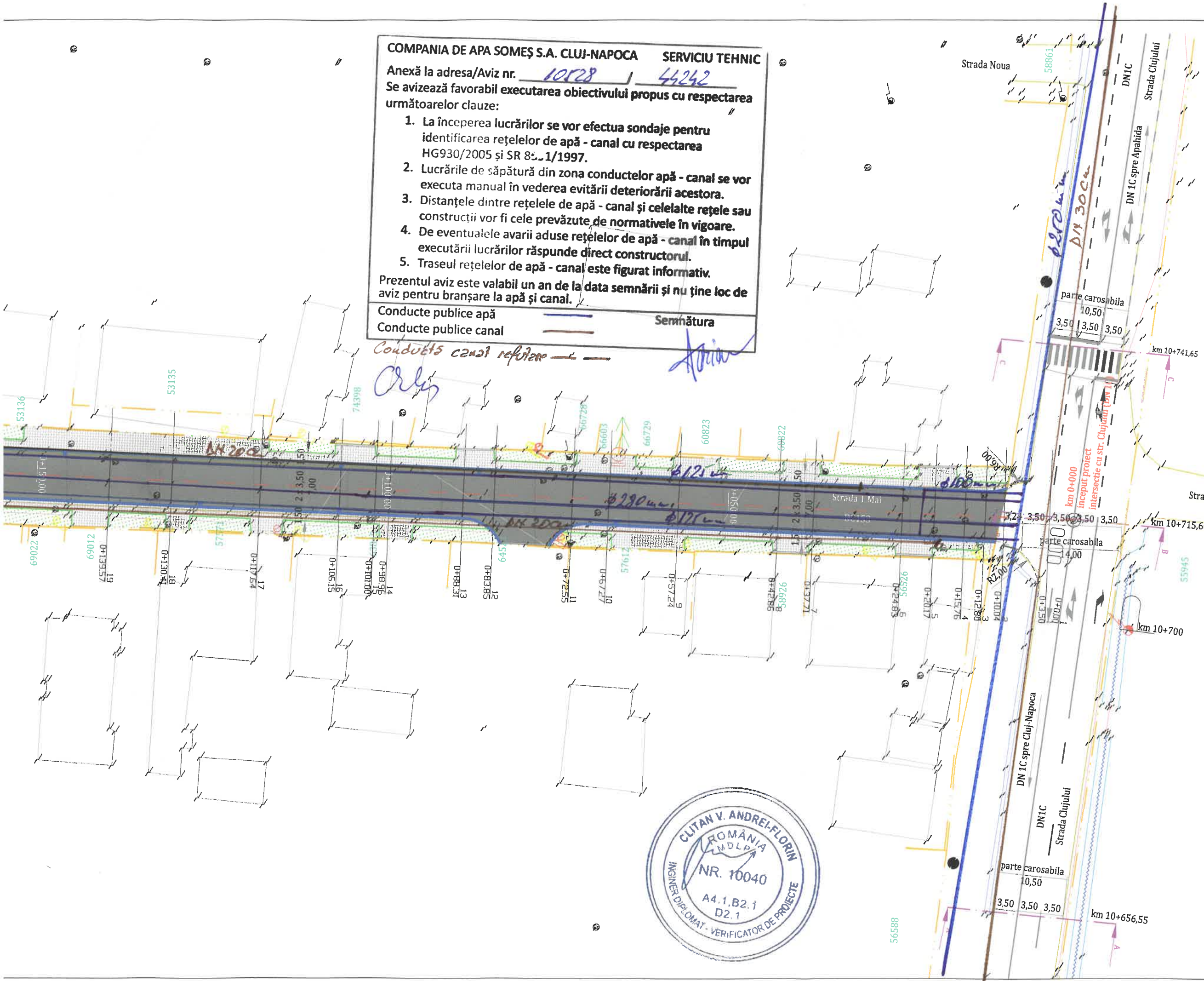

PROIECTANT DE SPECIALITATE - DRUMURI		
Vexillum		
S.C. VEXILLUM S.R.L. str. Ganea nr. CG 20, ap. 28, Satu Mare, România C.U.I. RO 29825049, J30/119/2012		
BENEFICIAR COMUNA APAHIDA, JUD. CLUJ		
REPARATIE CAPITALA STRADA 1 MAI- SANNICOARA		
Nr. proiect	Faza	Data
1/2024	D.A.L.I.	11.2024
	Nume, prenume	Semnatura
Sef proiect	ing. R.A. SACOTA	
Proiectat	ing. C.A. VIJILIA	
Desenat	tehn. P. CIONT	
PLAN DE SITUATIE		Sc. 1:500 Plansa PS-01

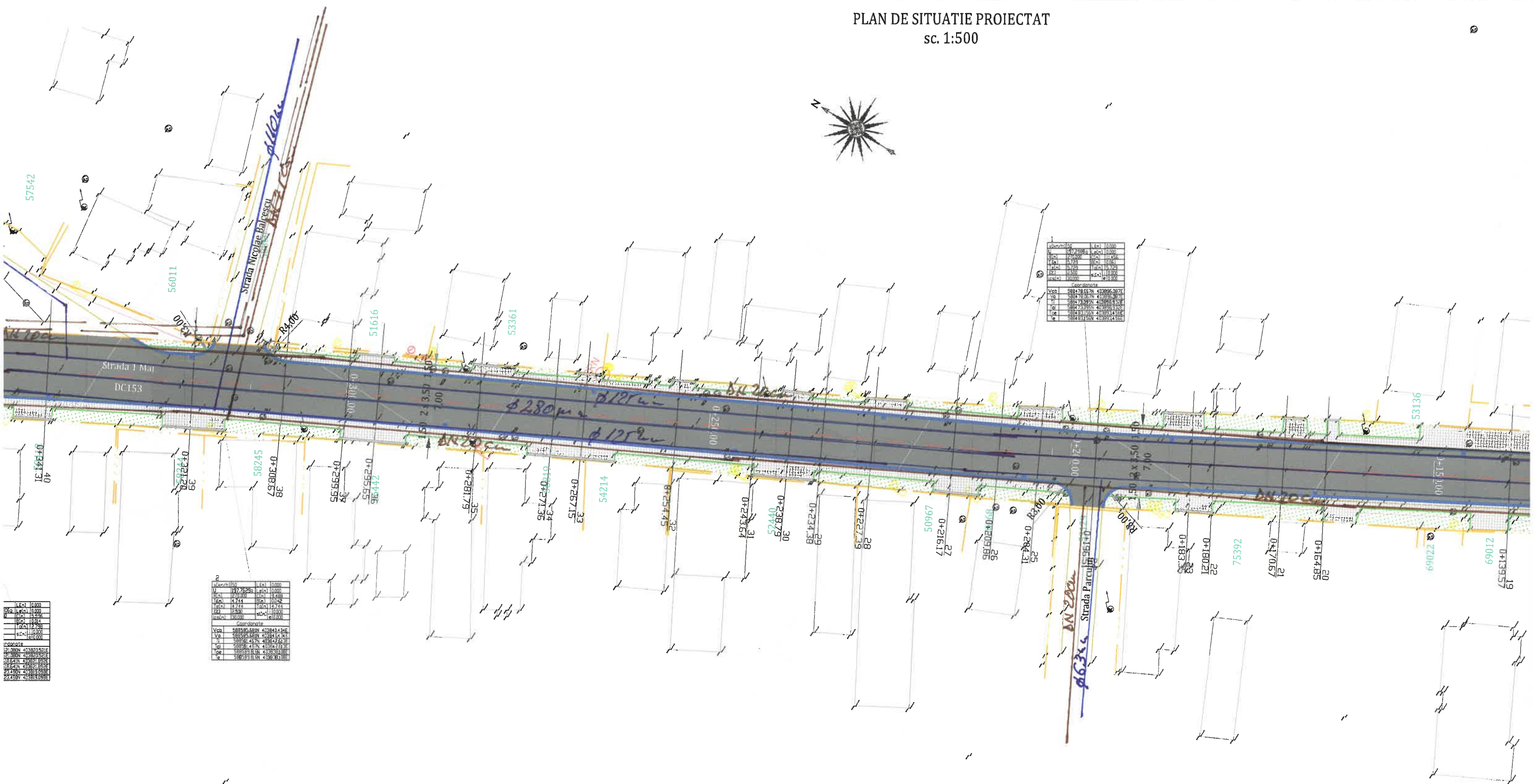

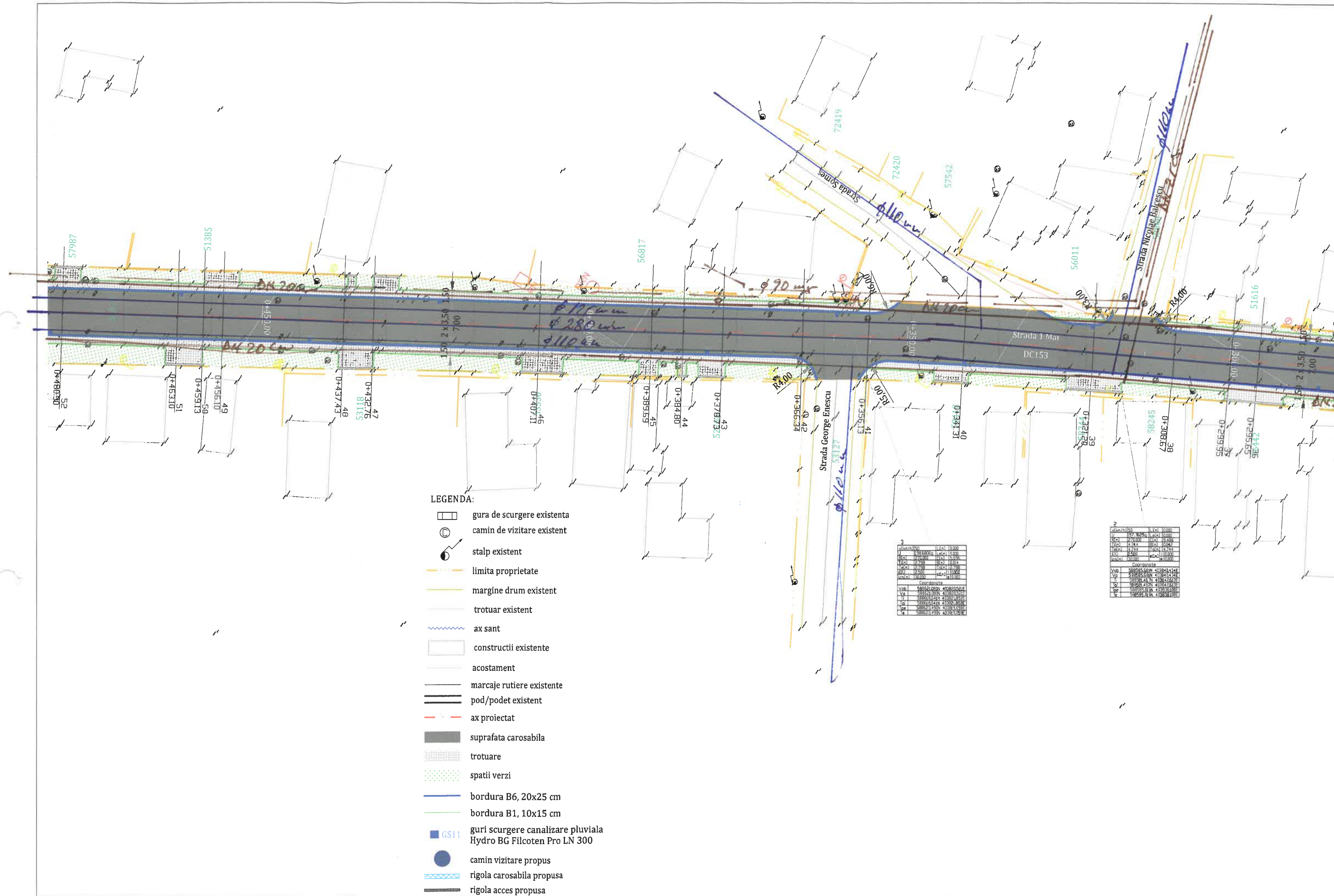

1/25.4646	1/25.4646	1/25.4646
2/25.4646	2/25.4646	2/25.4646
3/25.4646	3/25.4646	3/25.4646
4/25.4646	4/25.4646	4/25.4646
5/25.4646	5/25.4646	5/25.4646
6/25.4646	6/25.4646	6/25.4646
7/25.4646	7/25.4646	7/25.4646
8/25.4646	8/25.4646	8/25.4646
9/25.4646	9/25.4646	9/25.4646
10/25.4646	10/25.4646	10/25.4646

1/25.4646	1/25.4646	1/25.4646
2/25.4646	2/25.4646	2/25.4646
3/25.4646	3/25.4646	3/25.4646
4/25.4646	4/25.4646	4/25.4646
5/25.4646	5/25.4646	5/25.4646
6/25.4646	6/25.4646	6/25.4646
7/25.4646	7/25.4646	7/25.4646
8/25.4646	8/25.4646	8/25.4646
9/25.4646	9/25.4646	9/25.4646
10/25.4646	10/25.4646	10/25.4646

1/25.4646	1/25.4646	1/25.4646
2/25.4646	2/25.4646	2/25.4646
3/25.4646	3/25.4646	3/25.4646
4/25.4646	4/25.4646	4/25.4646
5/25.4646	5/25.4646	5/25.4646
6/25.4646	6/25.4646	6/25.4646
7/25.4646	7/25.4646	7/25.4646
8/25.4646	8/25.4646	8/25.4646
9/25.4646	9/25.4646	9/25.4646
10/25.4646	10/25.4646	10/25.4646



COMPANIA DE APA SOMEȘ S.A. CLUJ-NAPOCA SERVICIU TEHNIC

Anexă la adresa/Aviz nr. 10528 44242

Se avizează favorabil executarea obiectivului propus cu respectarea următoarelor clauze:

1. La începerea lucrărilor se vor efectua sondaje pentru identificarea rețelilor de apă - canal cu respectarea HG930/2005 și SR 83. 1/1997.
2. Lucrările de săpătură din zona conductelor apă - canal se vor executa manual în vederea evitării deteriorării acestora.
3. Distanțele dintre rețelele de apă - canal și celelalte rețele sau construcții vor fi cele prevăzute de normativele în vigoare.
4. De eventualele avarii aduse rețelilor de apă - canal în timpul executării lucrărilor răspunde direct constructorul.
5. Traseul rețelilor de apă - canal este figurat informativ.

Prezentul aviz este valabil un an de la data semnării și nu ține loc de aviz pentru branșare la apă și canal.

Conducte publice apă
Conducte publice canal

Semnătura

Conducte refuzar canal

PROIECTANT DE SPECIALITATE - DRUMURI

Vexillum

S.C. VEXILLUM S.R.L.
str. Ganea nr. CG 20, ap. 28, Satu Mare, România
C.U.I. RO 29825049, [30/119/2012]

BENEFICIAR

COMUNA APAHIDA, JUD. CLUJ

REPARATIE CAPITALA STRADA 1 MAI-

SANNICOARA

Nr. proiect	Faza	Data
1/2024	D.A.L.I.	11.2024
Sef proiect	Nume, prenume	Semnătura
Proiectat	ing. R.A. SACOTA	
Desenat	ing. C.A. VIJILA	
	tehn. P. CIONT	

PLAN DE SITUATIE

Sc.
1:500
Plansa
PS-02

PLAN DE SITUATIE PROIECTAT
sc. 1:500

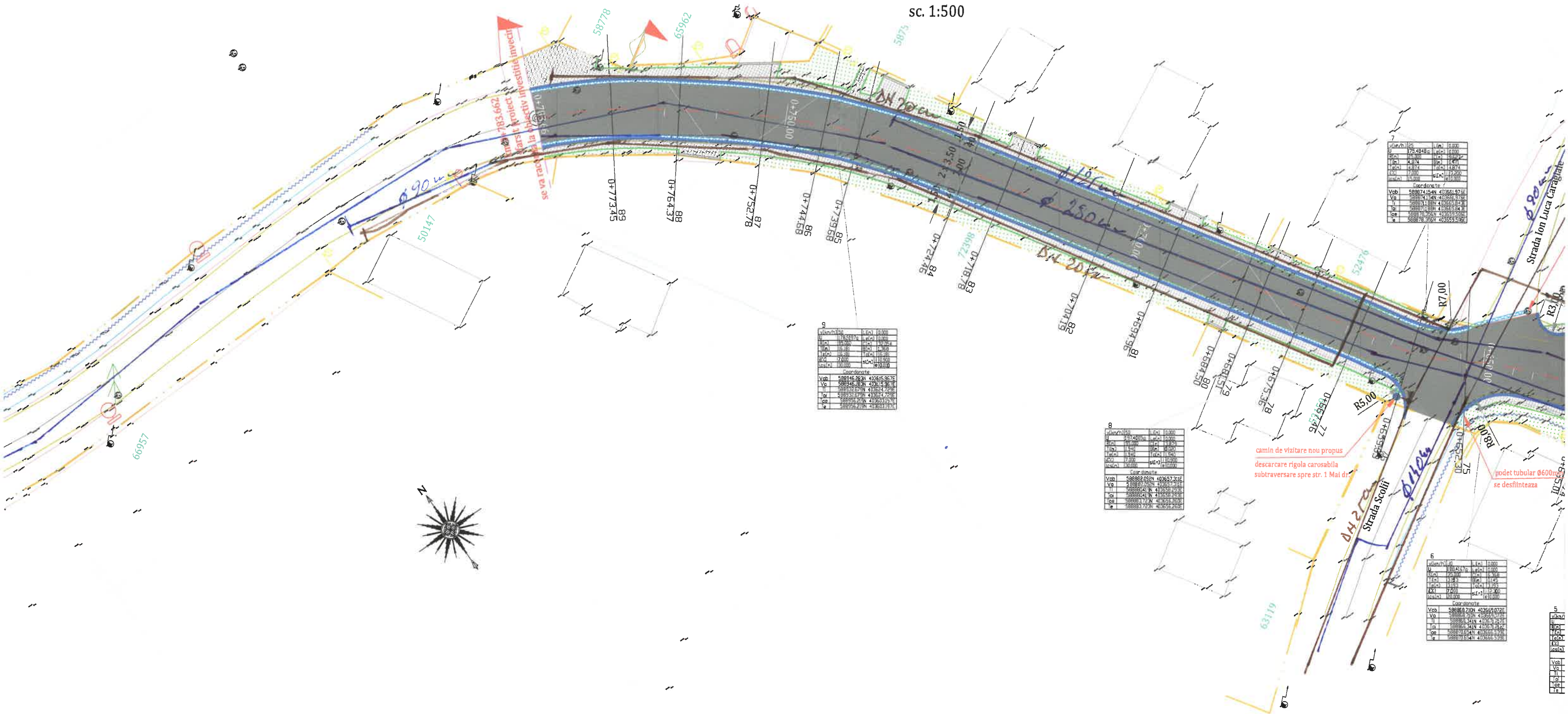

LEGENDA:

-  gura de scurgere existenta
-  camin de vizitare existent
-  stalp existent
-  limita proprietate
-  margine drum existent
-  trotuar existent
-  ax sant
-  constructii existente
-  acostament
-  marcaje rutiere existente
-  pod/podet existent
-  ax proiectat
-  suprafata carosabila
-  trotuare
-  spatii verzi
-  bordura B6, 20x25 cm
-  bordura B1, 10x15 cm
-  GS11 guri scurgere canalizare pluviala
Hydro BG Filcoten Pro LN 300
-  camin vizitare propus
-  rigola carosabila propusa
-  rigola acces propusa

>> Someșul Mic >>

pod existent peste Someșul Mic
nu face obiectul documentatiei

